

Plan

Der Landstrass von Korgen her, und der Sihalbrug an, nach
 Baar und Zug, als von lit A Bis N hat zur Länge 17163 Schw. Zürich Mäs,
 Sämt den Meiss projectierten Linien von lit C D, und E G I, und E M L K wie Devis
 Aufgenommen Primo Decembris 1800, von S. Spittler Ingenieur Lieutenant

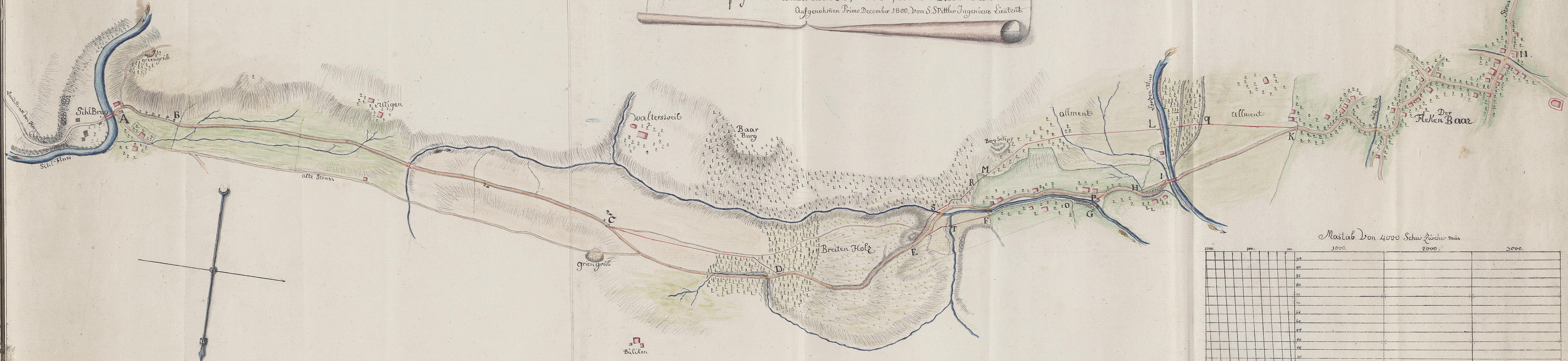

Mastab von 4000 Schw. Zürich Mäs

1000	2000	3000	4000	5000	6000	7000	8000	9000	10000
100	200	300	400	500	600	700	800	900	1000
10	20	30	40	50	60	70	80	90	100
1	2	3	4	5	6	7	8	9	10

A. 1505 / 10. 11.