

# Profil Riss

Dess Steigen Und Fallens Des Alten Strass, Und Der Neuen Direction Linien  
 Schwarze Linien Die Alte Strass  
 Rother Linien Die Neue Direction

## Profil

Delamontée & dela descente de l'ancienne chaussée, & des nouvelles lignes de direction  
 Lignes noires, désignent l'ancienne chaussée  
 Lignes rouges, désignent la nouvelle direction

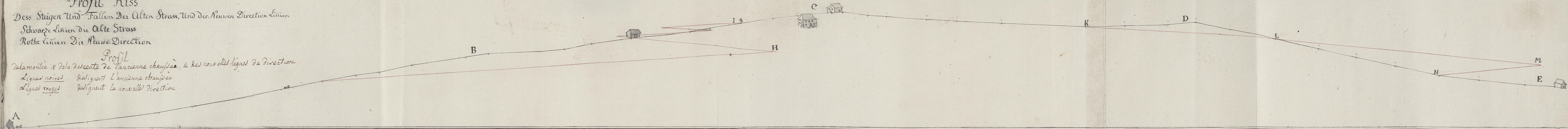

# Plan

Der Berg-Strass Von dem Unteren Bis Auf das Obere Albis,  
 Und von Darn Bis Türler Thal, Als Von Sit  
 ABC und DE zeigt den Lauf und Grund Riss der Alten Strass Und Sit  
 FGH I und KLM N, die durch den Niveau Gefundene Neue Direction  
 Durch Umzüge Auf 10 Schwellen 12 Zoll Steigens Oder Fallens

## Plan

De la Route de la Montagne des Albis depuis le Bas jusqu'en haut & depuis là, jus delandant jusqu'à Erlen  
 Sit ABCDE désignent le marche de l'ancien chaussée  
 Sit FGH I & KLM N, désignent la nouvelle direction tracée par les niveaux & par des lignes détachées par une longueur  
 de 10 pieds une montée ou d'abaisse de 12 pouces

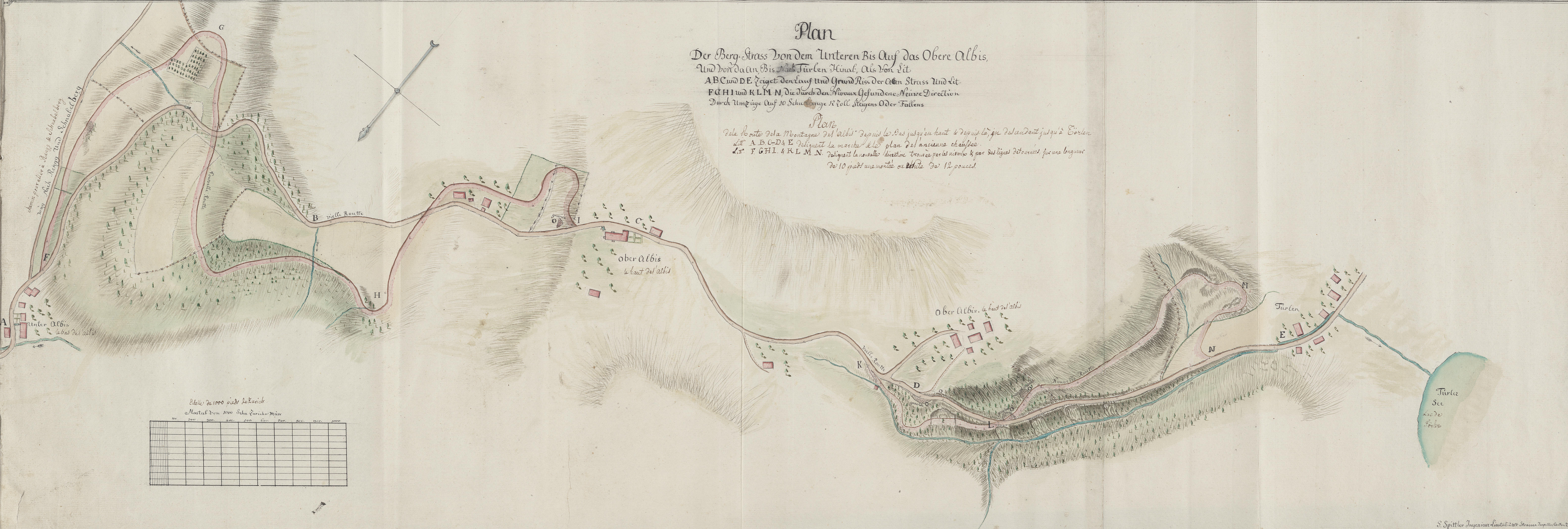

Echelle de 1000 pieds de Zurich  
 Mastab von 1000 Schu Züricher Mass

